



Junho/2023

INFORMES DA DICLA

Telma S. Rover S. Nascimento



Programação 14/06/23

Horário	Temas	Palestrante
9h – 9h 10 min	Abertura e boas vindas	Aldoney Freire – Coordenador Geral de Acreditação (Cgcre)
9h 10 min – 9h 30min	Informes da Dicla	Telma Rover - Chefe da Divisão de Acreditação de Laboratórios (Dicla)
9h 30min - 10h 15 min	Escopo Flexível	Lidiane Albuquerque – Gestora de Acreditação (Dicla)
10h 15min – 10 h 30min	Intervalo	
10h 30min – 11h	NIE Cgcre 140 Custos e Encargos da Acreditação	Sandra Saraiva – Chefe da Seção de apoio administrativo (Sesad)
11h – 11h 30 min	Monitoramento de avaliadores e especialistas na atividade de acreditação de laboratórios	Ricardo K. Fermam – Chefe da Divisão de Capacitação em Acreditação (Dicap)

Programação 14/06/23

11 h 30 min – 13 h 30 min	Almoço	
13 h 30 min – 14 h	Esclarecimentos e novidades sobre o acesso ao Orquestra BPMS via plataforma GOV.BR	Patrick Barroso - Coordenação-Geral de Tecnologia da Informação do Inmetro (Ctinf)
14 h – 16 h 30min	<p>Painel: A Acreditação como suporte ao Comércio Global</p> <p>Palestra 1 – Uso e disponibilidade de MR e EP</p> <p>Palestra 2 – Importância da Acreditação, a experiência do MAPA</p> <p>Palestra 3 – Barreiras técnicas para laboratórios</p>	<p>Janaína M. Rodrigues - Chefe da Divisão de Metrologia Química (Dquim)</p> <p>Roseane B. Brito - Chefe do Setor de Gestão da Qualidade - LFDA-MG - MAPA</p> <p>Reinaldo Wacha - Chefe-Substituto - Divisão de Superação de Barreiras Técnicas ao Comércio</p>
16 h 30 min	Considerações finais e encerramento	Telma Rover - Chefe da Divisão de Acreditação de Laboratórios

NÚMEROS DA DICLA

OACs Acreditados	2022	2023
Laboratório de ensaio	1279	1327
Laboratório de calibração	481	493
Laboratório de análises clínicas	5	4
Provedores de EP	18	20
Produtores de MR	10	10
Instalação BPL	45	50
Total	1838	1904*

* Maio/23

NÚMEROS DA DICLA

Avaliações			
Tipo de Processo	2021	2022	2023*
Avaliação Inicial	42	63	43
Avaliação extraordinária	40	74	37
Manutenção	1127	772	1202
Extensão de escopo	374	295	93
Total	1583	1204	1375

* Maio/23

NÚMEROS DA DICLA

Tempo da concessão (meses)	2022
Inicial	10
Extensão	11
Meta	11,5

Pessoal da DICLA

Ano	Nº GA	Nº OACs acreditados	OACs/GA
2011	22	573	26
2012	29	636	22
2013	25	710	28
2014	29	802	28
2015	27	976	36
2016	22	1229	56
2017	19	1340	71
2018	25	1440	58
2019	24	1539	64
2020	24	1614	67
2021	24	1773	74
2022	20	1838	92
2023	20	1904	95

Ações 2022-2023

REVISÃO DO FLUXO DO ORQUESTRA (P130)

INFORMATIZAÇÃO DO ESCOPO DE ENSAIO

AMPLIAÇÃO DO ESCOPO FLEXÍVEL

OTIMIZAÇÃO DO PROCESSO - 17011

EQUIPE DICLA 2023



FERNANDA LIMA



VICTOR PAVLOV



MARCOS GUERREIRO



BRUNA PAGANO

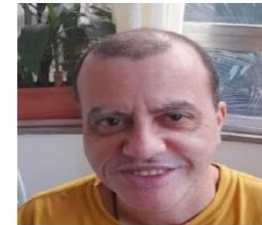

HAMILTON VIEIRA



CONSUELO REIS



DANIELE CORDEIRO



TELMA ROVER



ANDREA AMARTINY



MARLENE LAMIM



LIDIANE MARTINS



LUIS FRANCISCO MARCON



FÁTIMA LEONE



GILBERTO OLIVEIRA



JEANA RODRIGUES



MÁRIO HENRIQUE MOURA



MARIA CRISTINA PESSOA



LUCIANA SANTOS

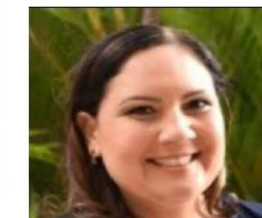

ANA CAROLINA INNECCO

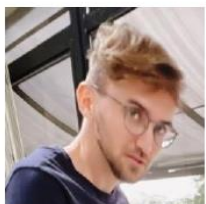

LUCAS ALVES



MÁRIO ANTÔNIO
FERNANDES



DANIELA LINS



FERNANDA NEGREIROS



MONIQUE AUDREY



ROBERTO PUCCINELLI



VALCIR CRUZ

DICLA

Telma Rover

Coordenação Geral de Acreditação (Cgcre)
Divisão de Acreditação de Laboratórios (Dicla)
dicla@inmetro.gov.br

OBRIGADA



MINISTÉRIO DO
**DESENVOLVIMENTO, INDÚSTRIA,
COMÉRCIO E SERVIÇOS**



Ouvidoria: 0800 285 1818



gov.br/inmetro



linkedin.com/company/inmetro



instagram.com/inmetro_oficial



facebook.com/Inmetro



youtube.com/tvinmetro



twitter.com/Inmetro



flickr.com/inmetro